1-комн. кв. на длительный срок (от года)

19 ноября, 14:16

Тюменская область, Тюмень, район Центральный, ул. Максима Горького, 59

Метро:

25 000 ₽ в месяц

1 мес. предоплата без депозита, комиссия 50%



Общая информация:

Этаж:	8 / 10
Общая площадь:	36.0 м²
Площадь комнат:	—
Жилая площадь:	25.0 м²
Площадь кухни:	7.0 м²

В квартире:

- ✓ Кухонная мебель
- ✓ Мебель
- ✓ Холодильник
- ✗ Можно с животными
- ✓ Можно с детьми
- ✓ Телевизор
- ✓ Стиральная машина
- ✓ Балкон
- ✗ Телефон

Представитель: **Представитель: ID 131259422**

Сдаётся 1-комн.кв в центре города, ул. Максима Горького, д.59, 8/9 этажного дома, 36м², 7м² - кухня, лоджия застеклена, два выхода, всё необходимое для проживания есть. Развитая инфраструктура. После косметический ремонта.

Ссылка на объявление: https://www.cian.ru/rent/flat/334980288

© 2012 - 2026 ЦИАН. Крупнейшая и самая достоверная база данных по аренде и продаже жилой, коммерческой и загородной недвижимости - www.cian.ru









© 2012 - 2026 ЦИАН. Крупнейшая и самая достоверная база данных по аренде и продаже жилой, коммерческой и загородной недвижимости - www.cian.ru









© 2012 - 2026 ЦИАН. Крупнейшая и самая достоверная база данных по аренде и продаже жилой, коммерческой и загородной недвижимости - www.cian.ru









© 2012 - 2026 ЦИАН. Крупнейшая и самая достоверная база данных по аренде и продаже жилой, коммерческой и загородной недвижимости - www.cian.ru



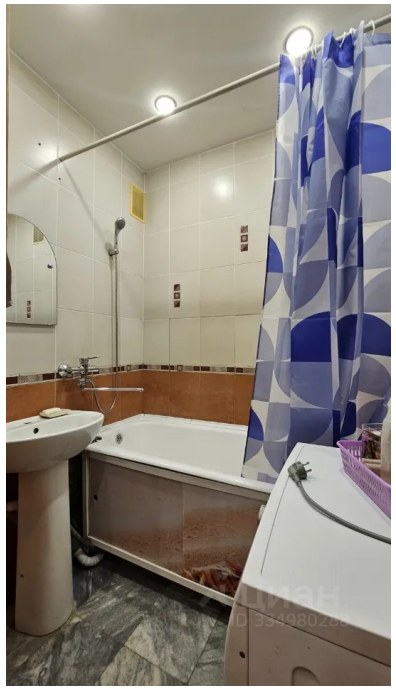

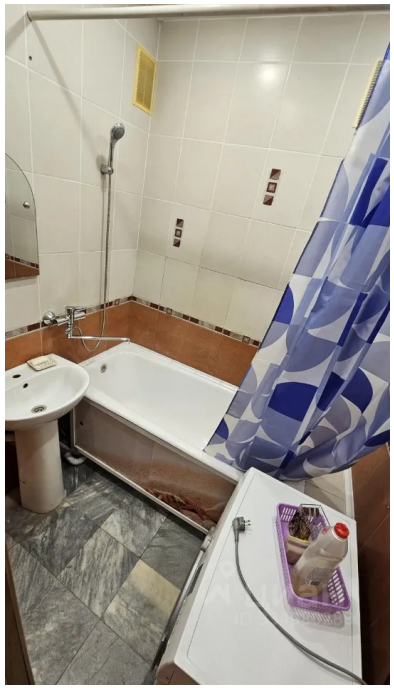

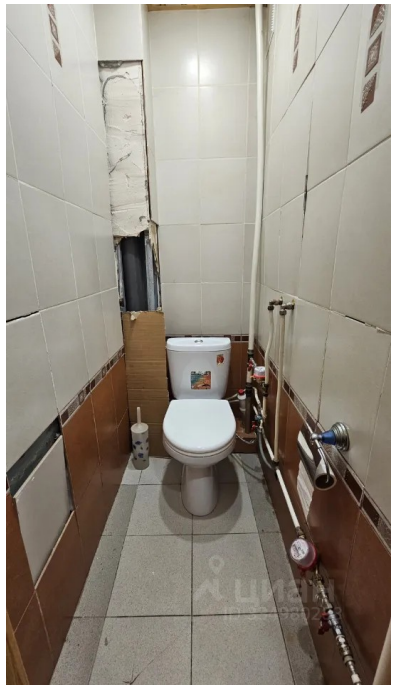

© 2012 - 2026 ЦИАН. Крупнейшая и самая достоверная база данных по аренде и продаже жилой, коммерческой и загородной недвижимости - www.cian.ru

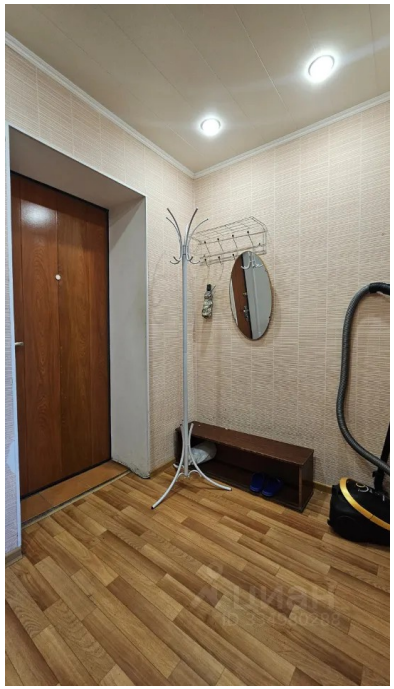







© 2012 - 2026 ЦИАН. Крупнейшая и самая достоверная база данных по аренде и продаже жилой, коммерческой и загородной недвижимости - www.cian.ru



© 2012 - 2026 ЦИАН. Крупнейшая и самая достоверная база данных по аренде и продаже жилой, коммерческой и загородной недвижимости - www.cian.ru